

Res do chão

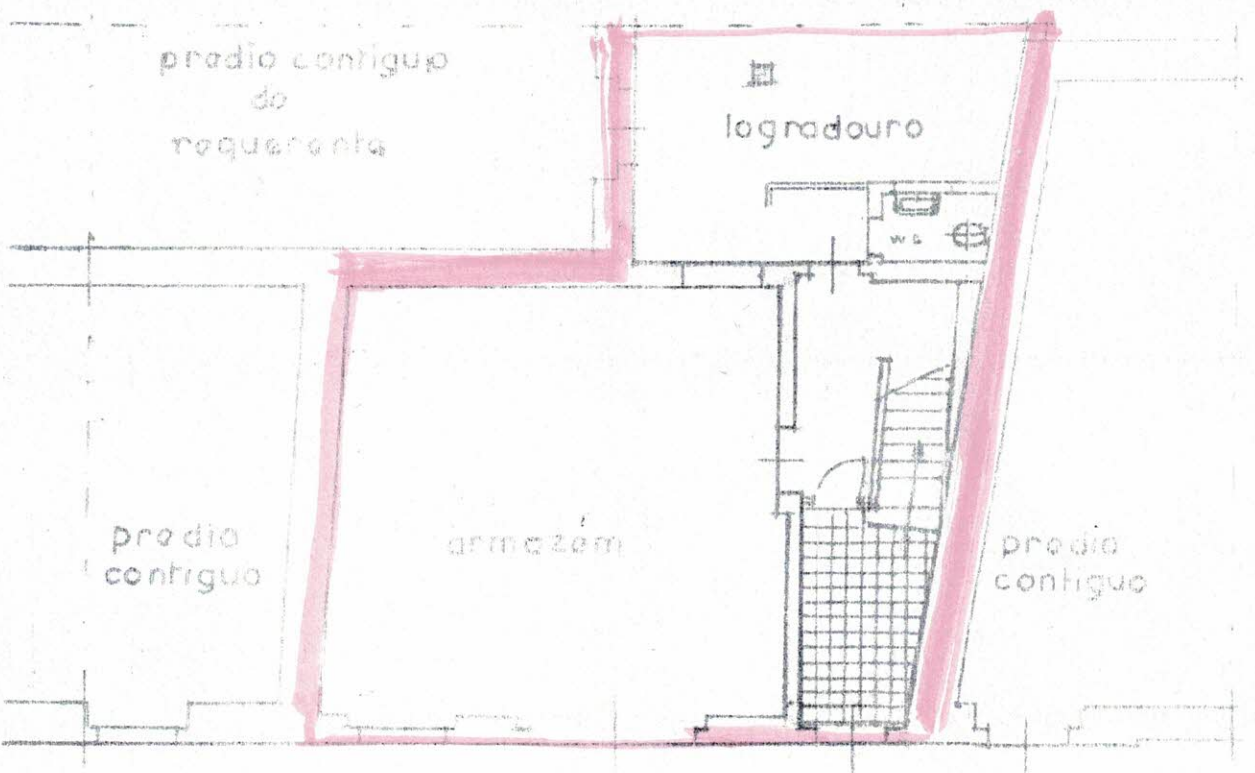

Res do chão

PROJECTO DE ALTERAÇÕES

proprietario- JOAQUIM DE

JESUS COITEIRO

local - Rua Joaquim Antonio de Aguiar

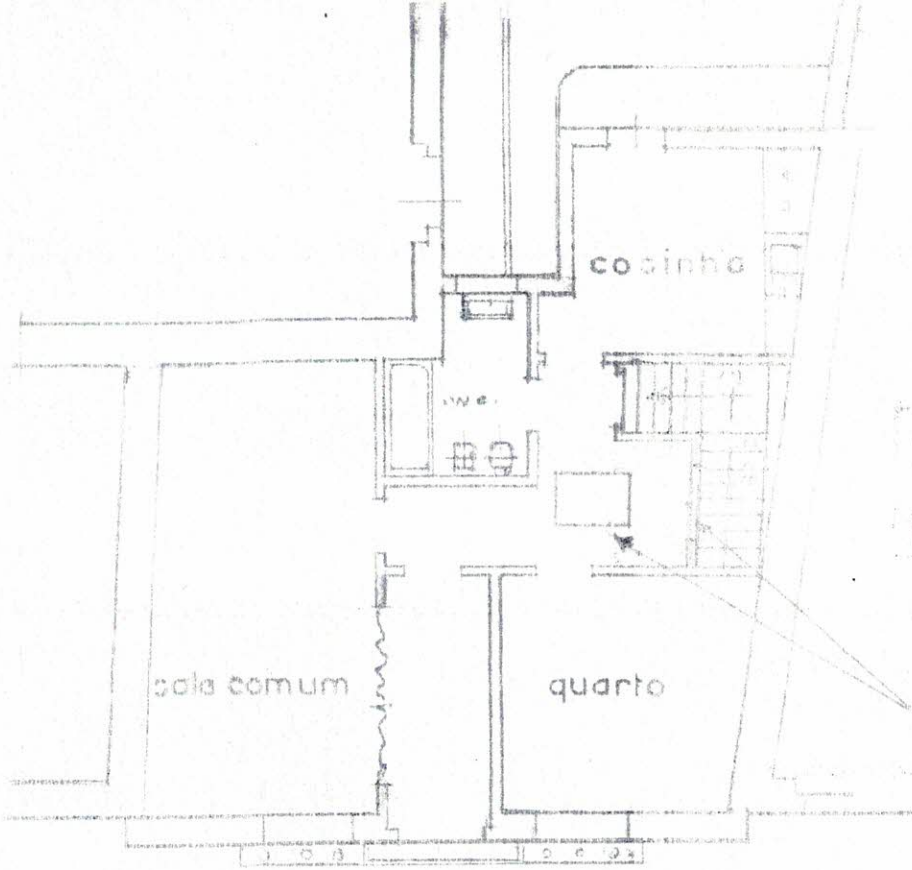

B. 4221 *80*

janelão abrir.

claraboia abrir no tecto e cobertura

4.º andar

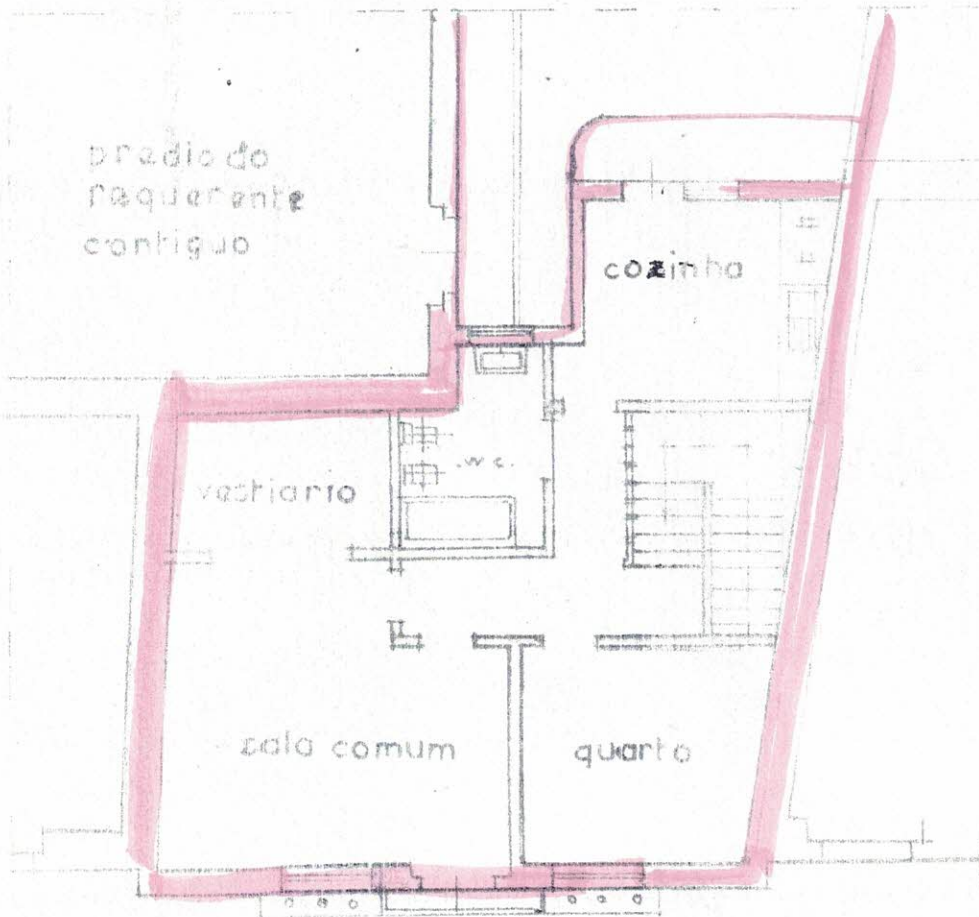

1.º andar

*Alfêio Bento Machado*

# CÂMARA MUNICIPAL DE PENICHE

## Divisão de Gestão Urbanística e Ordenamento

A preencher pelo requerente (1)

Requerente \_\_\_\_\_

Local \_\_\_\_\_ Freguesia 13.4.2021 80

Confrontações (2) \_\_\_\_\_

Norte \_\_\_\_\_ Sul \_\_\_\_\_

Nascente \_\_\_\_\_ Poente \_\_\_\_\_

Finalidade \_\_\_\_\_

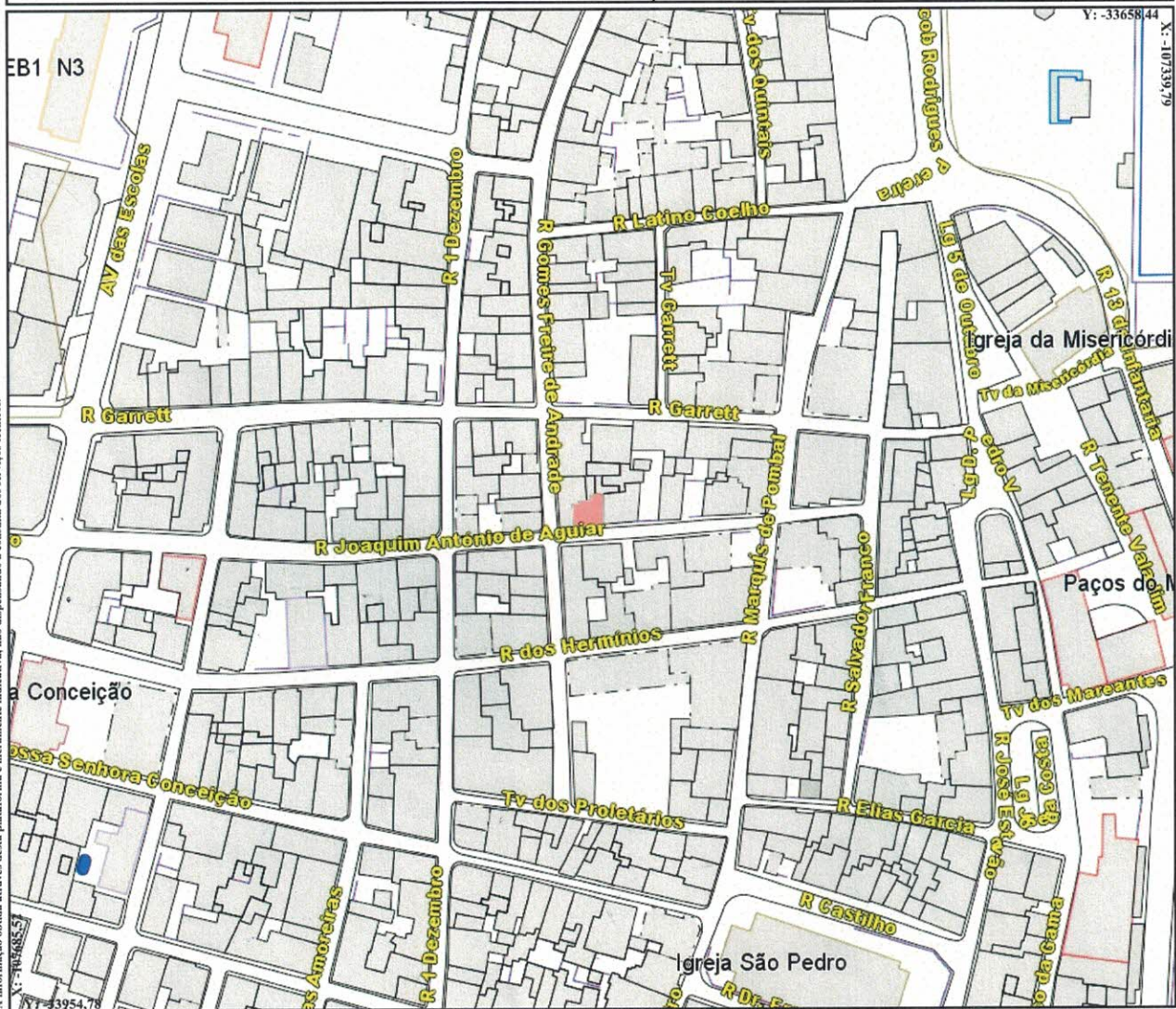

A preencher pelos Serviços

Carta n° \_\_\_\_\_ Escala: 1/2000

Classe de Espaços (PDM) \_\_\_\_\_

Proc N° \_\_\_\_\_

Condicionantes \_\_\_\_\_

Técnico insc. N° \_\_\_\_\_

Emitido em 31/03/2021  
O Responsável \_\_\_\_\_

Pago pela guia N° \_\_\_\_\_

(1)-Preencher na Totalidade. (2)-Conforme Descrição Perdial. (3)-Indicar a Finalidade da Carta.  
(4)-Tratando-se do projecto deverá desenhar rigorosamente a implantação do(s) edificio(s).